

**(84) Henk,Marwa - Theo,Verstappen [C02]**

Intern GESS, 24.06.2019  
[Deep Fritz 14 x64 (15m)]

[C02: Frans: Doorschuif Variant]

1.e4 e6 2.d4 d5 3.e5 c5 4.c3 Db6 5.Pf3 Pc6 6.Le2 Ph6 [Diagram

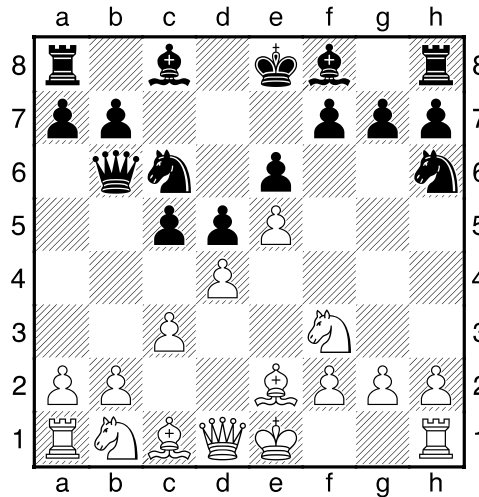

laatste zet uit boek]

7.a3 [Controleert b4]

7...Pf5 8.dxc5 Lxc5 9.0-0 Dc7 [Diagram

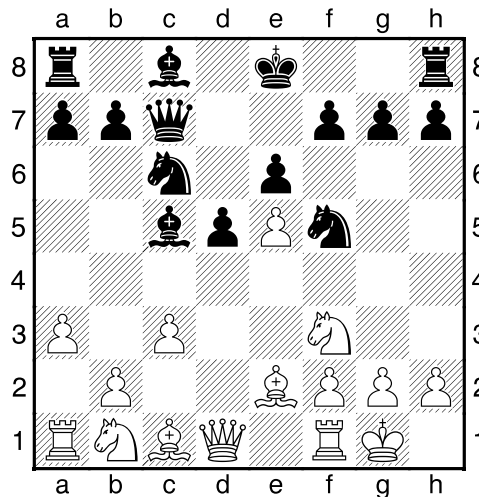

]

10.Ld3 [10.Te1 a5=]

10...Pfe7 [10...Pxe5 11.Pxe5 Dxe5 12.Lb5+ Ld7 13.Lxd7+ Kxd7 14.Te1³]

11.Lf4 Pg6 [De druk op e5 neemt toe.]

12.Lxg6 fxg6 13.a4 [Diagram

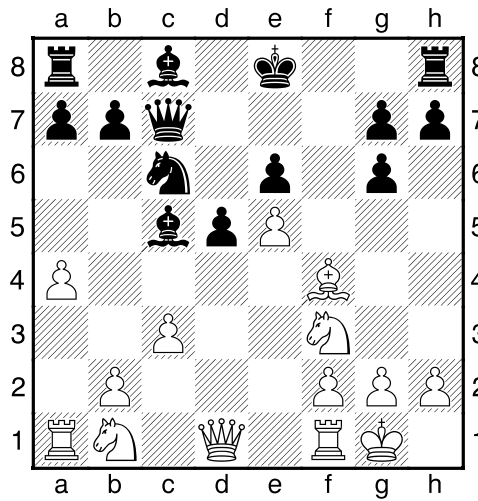

]

13...0-0 14.Lg3 a6 15.b4 [Wit dreigt met materiaalwinst: b4xc5]

15...La7 [Diagram

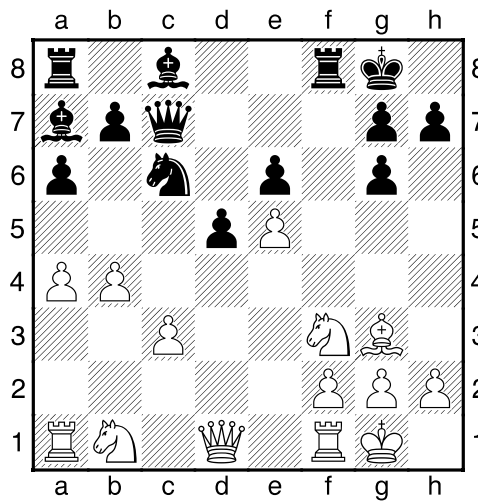

16.Pbd2 Ld7 17.Tc1 Pe7 18.h3 [18.c4 Tac8<sup>3</sup>]

18...h6 [Diagram

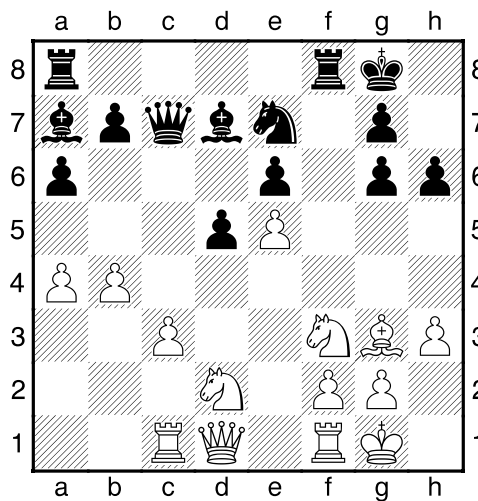

Zekert g5]

19.c4 Dd8 20.cxd5 Pxd5 21.Pe4 Pxb4 [Diagram

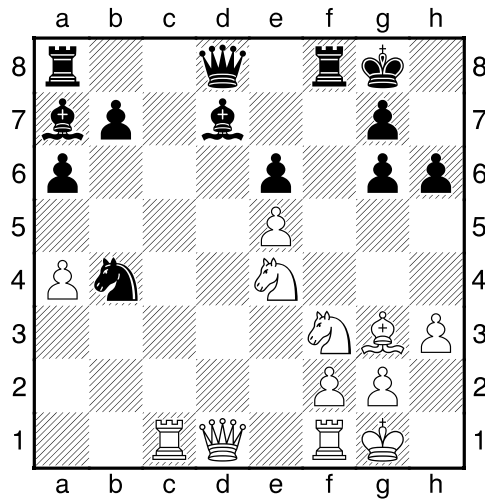

]

22.Tb1 [22.Pd6!?=]

22...a5μ [Zwart heeft een nieuwe achtergelegen pion: b7]

23.Db3 Kh7 [Wit heeft een actieve stelling]

[23...De7 24.Pd6μ]

24.Pd6³ [Diagram

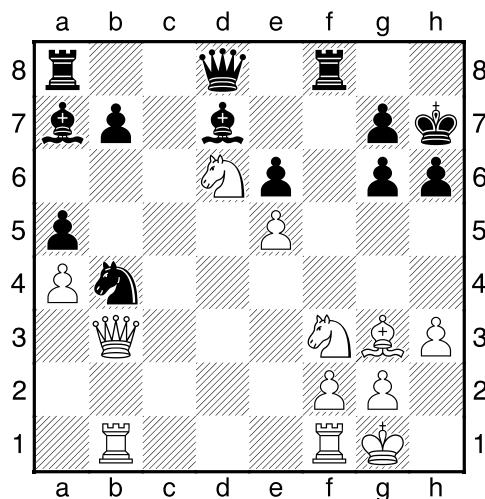

Wit dreigt met materiaalwinst: Pd6xb7]

24...Tb8 [Zwart's positie is in het nauw]

[24...De7 25.Pxb7 Lxa4 26.Dxa4 Dxb7 27.Kh2³]

25.Tbd1 [25.Tfd1 Pd5=]

25...Db6 [Wit heeft een actieve stelling]

26.Pc4 [Wit dreigt met materiaalwinst: Pc4xb6]

26...Dc6 [Diagram]

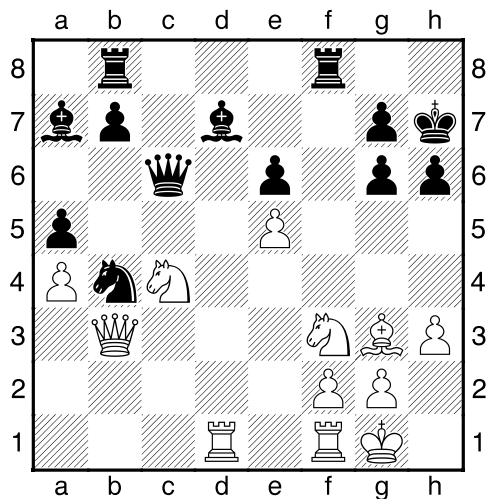

Zwart dreigt met materiaalwinst: Dc6xa4]

[!26...Dc7<sup>3</sup> Ziet er nog speelbaar uit.]

27.Pxa5<sup>2</sup> Dxa4 [Zwart heeft een nieuwe gepasseerde pion: b7. ]

28.Ta1?? [Geeft de winst uit handen.]

[!28.Txd7 En wit kan nog vechten. 28...Dxd7 29.Dxb4<sup>2</sup>]

28...Dxb3<sup>μ</sup> 29.Pxb3 [Diagram]

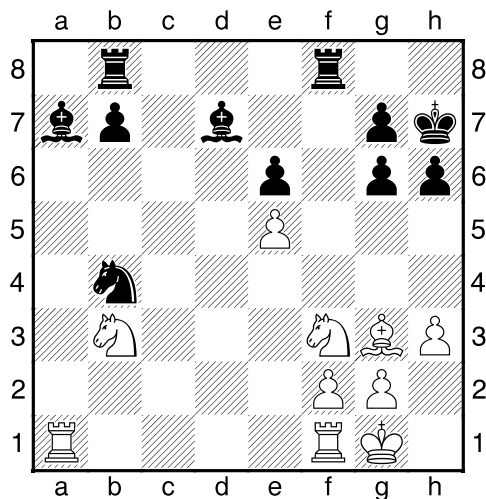

]

29...Ta8 30.Tfd1 Pd5 31.Pa5 [!31.Ta2!? Lb6 32.Tb2<sup>μ</sup>]

31...b5+ [Diagram]

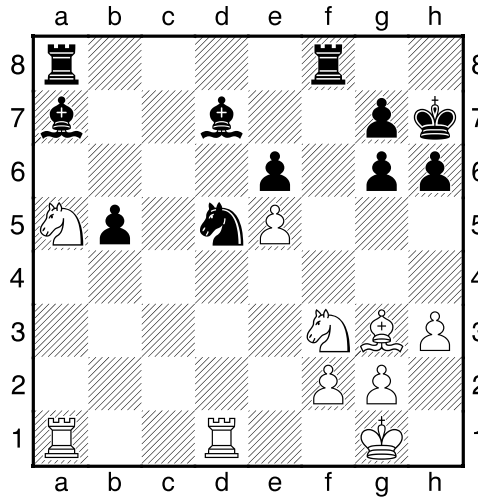

32.Pb3 Tfc8 33.Ta6? [Diagram

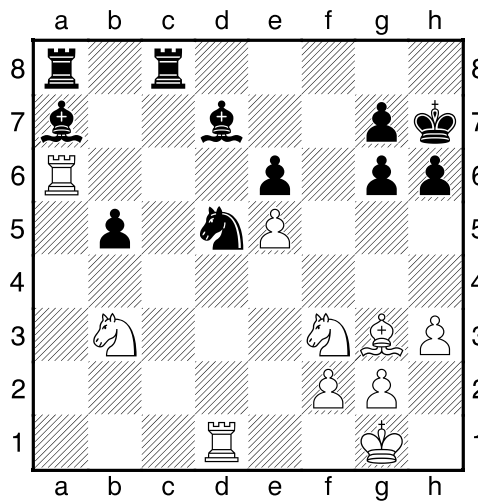

[33.Lf4-+]

33...Lxf2+! [Ontdekte aanval: a7, a8-a6. ]

34.Lxf2 [34.Kxf2 Txa6 Ontdekte aanval; 34.Lxf2 Txa6 Ontdekte aanval]

34...Txa6 35.Pc5 Ta7 [Diagram

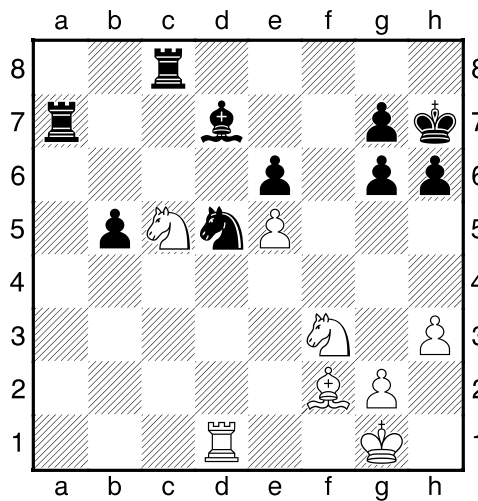

]

**36.Pxe6 Pc3 37.Td6** [37.Tf1 Dit helpt ook niet meer. 37...Ta2 38.Ped4 b4-+]

**37...Ta1+ 38.Kh2** [Diagram

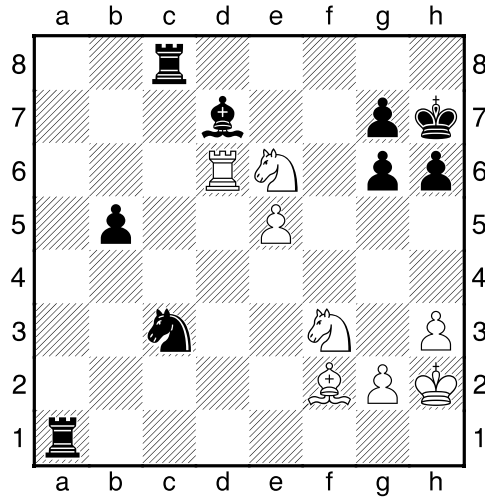

]

[38.Le1 Dit lost niets op. 38...Lxe6 39.Txe6 Pe4-+]

**38...Lxe6 39.Txe6 Ta2 40.Ld4** [Diagram

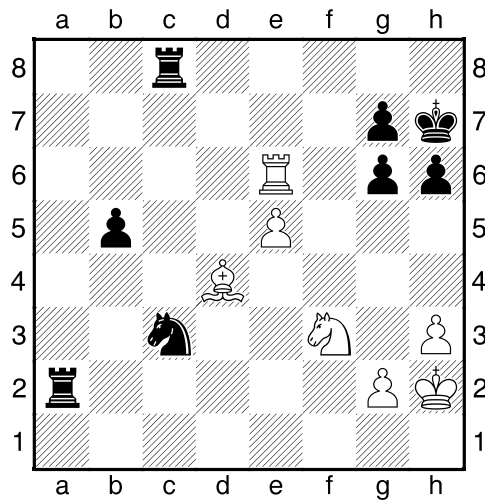

]

[40.Le1 Verandert niets meer. 40...Pd5 41.Td6 Pe3-+]

**40...b4** [40...Pd5 Leidt nog sneller tot winst. 41.Td6 Pf4 42.Kg3-+]

**41.Tb6** [41.Te7 Dit kan de uitslag niet meer beïnvloeden. 41...Pd5 42.Tf7 Pc7-+]

**41...Ta4** [41...Pd5 Na deze krachtzet is de stelling niet meer te houden. 42.Tb7 Tc7-+]

**42.e6** [Diagram

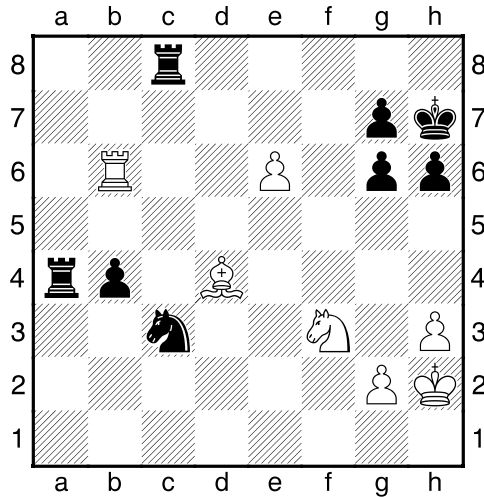

]

42...Pe2 [42...Pd5 Maakt de winst nog eenvoudiger. 43.Tb7 Tc7 44.Tb5--+]

43.Lb2 [43.Le5--+]

43...Pf4 44.Ld4 [44.Le5 Pd3--+]

44...Pd5 [44...Ta2 Hiermee zou zwart definitief uit de problemen zijn. 45.Kh1--+]

45.Tb7 [Diagram

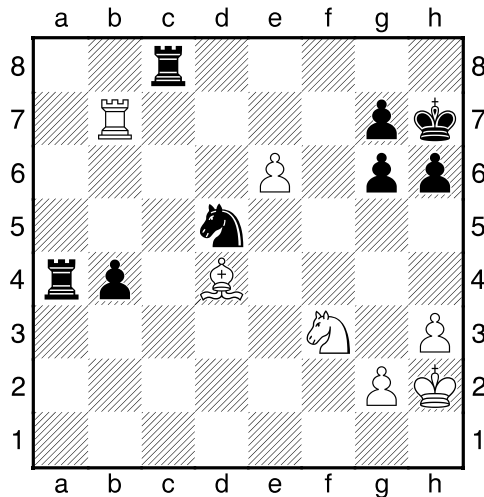

]

45...Te8?? [Laat de winst lopen.]

[45...Tc7 Stelt de winst veilig. 46.Tb5 Pc3--+]

46.Txg7+ Kh8 47.Txg6+ [47.Te7+ Pf6 48.Lxf6+ Kg8 49.Txe8+ Kh7 50.Th8#]

47...Kh7 [Diagram

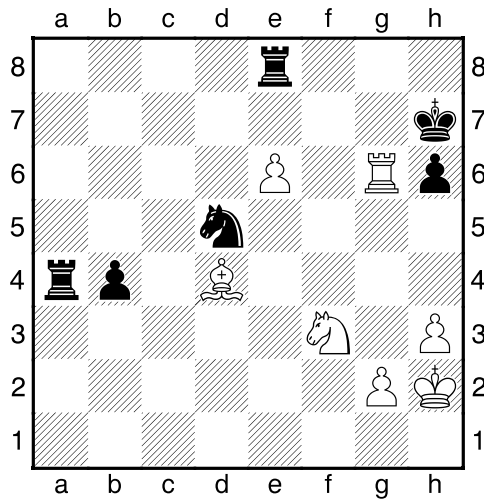

]

[47...Pf6 Ook dit kan de treurige afloop niet beïnvloeden. 48.Lxf6+ Kh7 49.Tg7+ Kh8 50.Pe5 Txe6 51.Pg6#]

48.Tg7+ Kh8 49.Te7+ Kg8 50.Txe8+ [Diagram

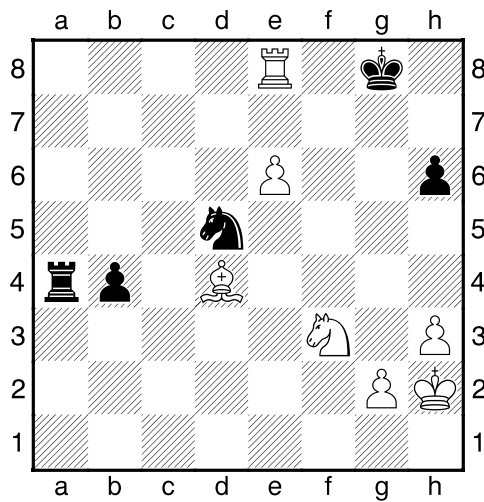

]

50...Kh7 51.Tb8 [51.Ph4 Pf6 52.Lxf6 Ta8 53.Txa8 b3 54.Th8#]

51...Pc3 [51...b3 Dit verbetert nauwelijks iets aan de stelling. 52.Txb3 h5 53.Tb5+--]

52.Lc5 [52.Ph4 Ta8 53.Txa8 h5 54.Th8#]

52...Kg7 [52...Pd5 Biedt nog een hele kleine kans. 53.e7 Pxe7 54.Lxe7 b3+--]

53.e7 Kf7 [Diagram



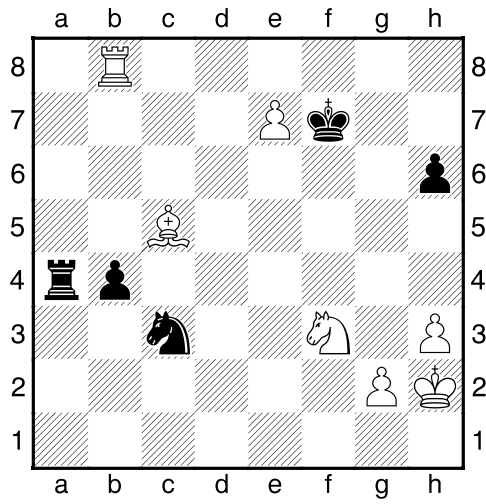

]

[53...Pe4 Kan het voorafgegane niet meer ongedaan maken. 54.e8D Pxc5 55.De7+ Kg6 56.Tf8 Ta7 57.Tg8+ Kf5 58.De5#]

**1-0**